Gemeente Renkum

Renkum Spreekt

Moventem
Onderzoek | Advisering | Procesbegeleiding

Omgevingsvisie II

De gemeente maakt een nieuwe visie voor de toekomst. Hierin beschrijven we wat we belangrijk vinden voor de omgeving en hoe we met elkaar willen samenleven en samenwerken. In februari 2021 heeft er een tweede onderzoek over deze omgevingsvisie plaatsgevonden. Graag delen wij enkele belangrijke resultaten met u en laten we u weten wat we met de resultaten doen. Ook worden er in juni online bijeenkomsten gehouden waarbij we verder met u in gesprek willen gaan over de omgevingsvisie. Onderaan deze factsheet vindt u hier meer informatie over.

Respons en betrouwbaarheid

In totaal hebben 597 inwoners meegedaan aan dit onderzoek, waarvan 528 via het inwonerspanel Renkum Spreekt en 69 via een open link. Door het grote aantal deelnemers kunnen met een betrouwbaarheid van 95% en een foutmarge van 3,97% uitspraken gedaan worden over de populatie.

Wonen

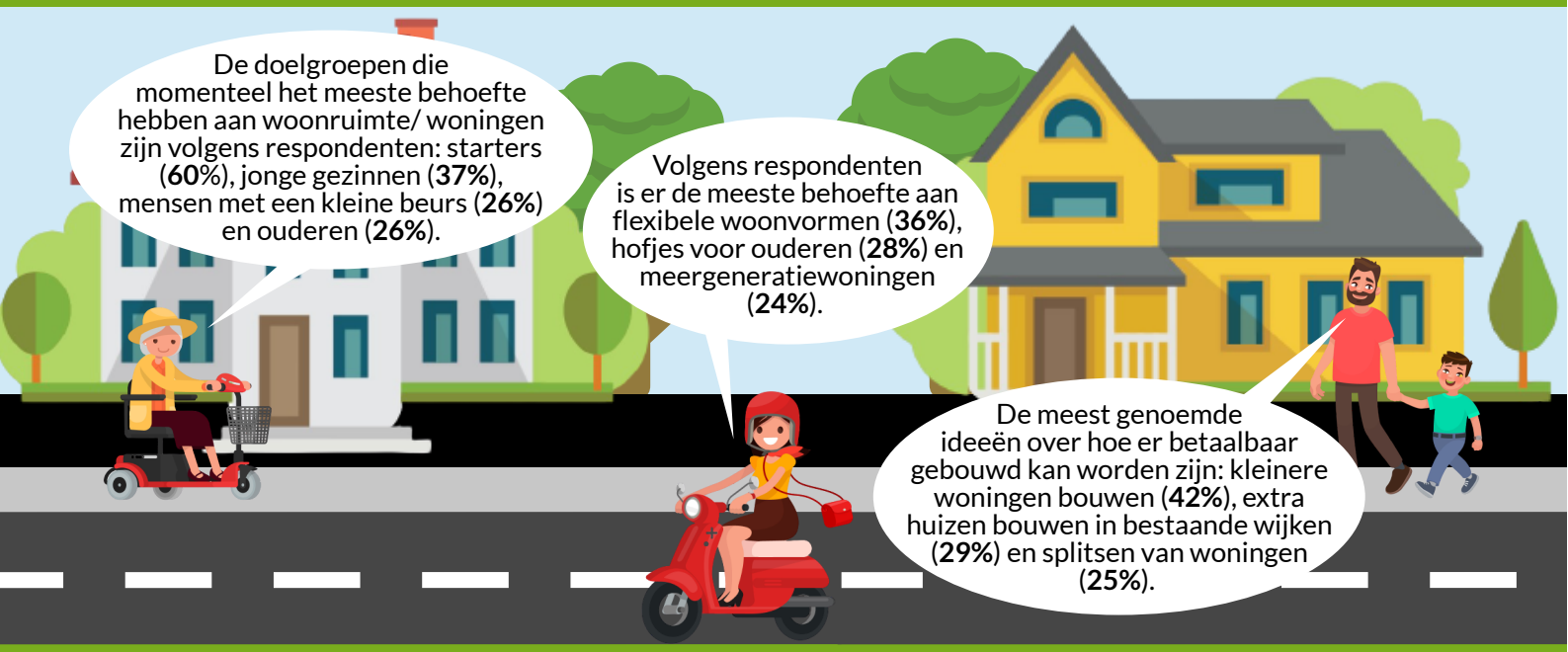

Voorzieningen

Voldoen de volgende voorzieningen in de gemeente Renkum aan uw behoefte?
% Ja

Zorg en medisch	Sport	Openbaar vervoer	Winkels	Horeca	Cultuuraanbod
86%	72%	72%	71%	63%	41%

Om mij veilig te voelen in mijn omgeving heb ik behoefte aan...

Goed onderhoud van groen	Meer blauw op straat	Meer verlichting	Beter contact in de buurt	Camera bewaking
37%	28%	24%	15%	14%

Bereikbaarheid

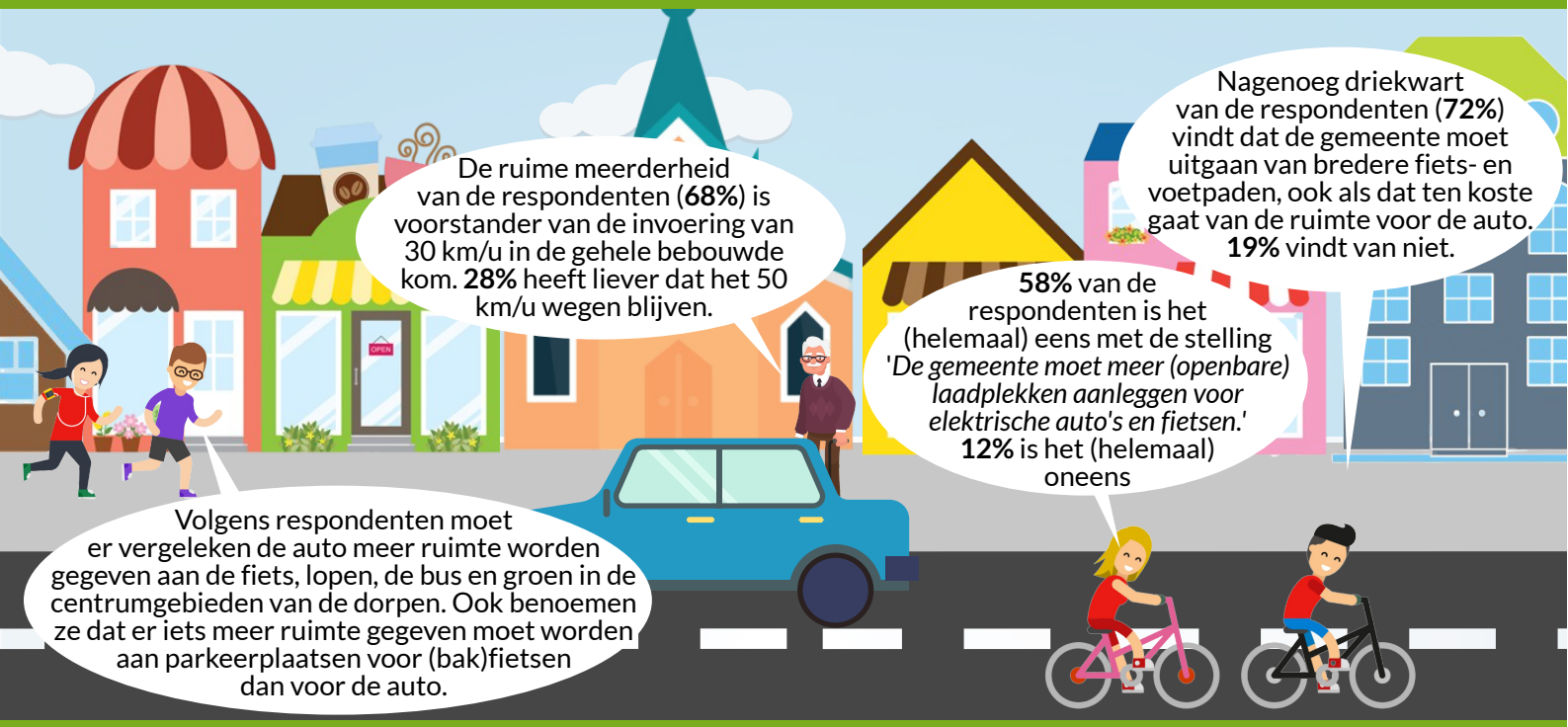

Toerisme

Hoe kan gemeente Renkum de mogelijkheden voor toerisme en ontspanning verbeteren en/of uitbreiden? - *Top 3*

Ook in het najaar en de winter een aantrekkelijke gemeente te zijn om te verblijven
31%

Verbeteren informatie
24%

Creëren van routes tussen centra en naar attractieve voorzieningen en plekken
20%

Groen en Duurzaamheid

Wat betekent het groen in gemeente Renkum voor u? - *Top 3*

Ik gebruik het vooral om te bewegen: bijv. fietsen, wandelen of hardlopen
83%

Ik vind het vooral mooi
74%

Ik vind het nuttig, omdat flora en fauna een thuis geeft
73%

Wat vindt u belangrijk als het gaat om het verduurzamen van gemeente Renkum? - *Top 3*

Duurzame maatregelen toegankelijker maken
41%

Zonnepanelen op daken
36%

Beter omgaan met milieu hinder van bedrijven
25%

Wat gebeurt er met de resultaten?

De resultaten zijn meegenomen bij het opstellen van de concept-Omgevingsvisie. Deze is te vinden op www.renkum.nl/omgevingsvisie. In de maand juni vindt er nog een participatieronde plaats; de concept visie wordt gedeeld met stakeholders en onze inwoners. U kunt hierover online in gesprek gaan op woensdag 23 of donderdag 24 juni 2021 van 19.00 uur tot 21.00 uur. U kunt zich aanmelden door een mail te sturen naar omgevingsvisie@renkum.nl. Mocht u hierbij niet aanwezig kunnen zijn, maar wilt u toch reactie geven op het concept? Stuur deze dan voor vrijdag 2 juli 2021 naar omgevingsvisie@renkum.nl. De Omgevingsvisie wordt naar verwachting eind van dit jaar vastgesteld door de gemeenteraad.