Colofon: oplage 400 stuks

Redactieadres:
Zuiderlaan 11, 6865 VK Heveadorp

Redactie:
Ramon Berlauwt (3342031)
Karin Koppeschaar (3337338)
Dick Kelderman
Anneke Leenhouts (3336922)
Cobi v.d. Molen (3336898)

e-mail:
anneke.leenhouts@akzonobel.com

Kopij kunt u bij elk van de redactieleden inleveren. Anonieme stukjes worden niet geplaatst. De redactie behoudt zich het recht voor ingezonden stukken waar nodig in te korten. Niets uit deze uitgave mag zonder toestemming worden overgenomen.

Advertenties:
Berend Jan Joustra (3883815)

Abonnementen:
Woont u buiten Heveadorp en wilt u ook 't Heveaantje ontvangen dan zijn daarvoor de kosten 8 euro per jaar. U kunt zich opgeven bij de redactie.

Doelstelling:
't Heveaantje stelt zich als doel de contacten tussen de inwoners van Heveadorp te verstevigen en in stand te houden.

Verschijning:
't Heveaantje verschijnt 4 x per jaar en wordt bij alle inwoners van Heveadorp gratis bezorgd.
Het volgende nummer (76) verschijnt medio maart 2004.

nr. 75
8 december 2003

Beste Heveanen,

Sint Nicolaas is alweer vertrokken en inmiddels brandt de eerste kerstverlichting. Het is in deze donkere tijd een genoegen 's avonds naar huis te rijden, want ons dorp wordt met de dag mooier.
De redactie beschikt nu ook over een digitale camera, voor nog betere en feestelijkere verslaggeving van alle dorpsactiviteiten.
In dit nummer vindt u o.a. een lekker recept, zeldzame oude foto's van het slachthuis en recente van het bezoek van de Sint, de vaste rubrieken en nog veel meer.

Kopij voor het volgende nummer zien wij graag voor 15 februari aangeleverd.

Prettige feestdagen,
Anneke Leenhouts

Nieuws van Jaap

Beste Heveanen,

Wat mij betreft is de afgelopen periode sinds het verschijnen van de laatste editie van het Heveaantje rustig verlopen. Wellicht dat bestuursleden vanuit het front van de bewoners-vereniging meer activiteiten hebben te melden?

Enige tijd geleden ging ik mee met de dorpswandeling waarin opnieuw een aantal aandachtspunten werden aanschouwd. Nog steeds is het paadje achter de huizen aan de Beeklaan slecht (lees niet) verlicht. Het argument van Gert dat er geen rekening is gehouden met het plaatsen van een lantaarnpaal ging niet op toen we aan de andere zijde constateerden dat daar wel een paal staat. Verder worden slecht verlichte plaatsen vaak (terecht) verschoven naar het bordje van bewoners, die middels een bewegingsmelder en een lichtpunt daar vaak ook zelf wat aan kunnen doen.

Al vele malen heb ik via dit medium geklaagd over de verloedering van de omgeving van ons prachtige dorp. Tijdens de rondwandeling werd aangetoond dat (boven aan de Dunolaan) ook bewoners van ons dorp zich schuldig maken aan vervuiling. Tuinafval wordt daar gewoon in het bos gedeponeerd, terwijl ook inwoners van Heveadorp dit gratis kunnen aanbieden aan de Veentjesbrug. Teveel moeite???? De gemeente heeft toch huis aan huis folders verspreid met uitstekende informatie!!!

Door een aantal bewoners is een brief naar de gemeente verzonden met het verzoek de lelijke toeter achter de voormalige school te verplaatsen naar een plek midden in het dorp, waar hij meer centraal staat (dus beter te horen is) en minder op zal vallen tussen het geboomte. Voor zover mij bekend is daar nog geen reactie op gekomen. (Zou de gemeente zelfs niet de moeite nemen om een ontvangst-

bevestiging te sturen?) Opnieuw is er gepleit voor een verkeersdrempel op de Oude Oosterbeekseweg ongeveer 100 meter voor de kruising met de Seelbeekweg. Ondanks het feit dat komborden aansluiten op die van Doorwerth, zodat er tussen Doorwerth en Heveadorp niet harder dan 50 km mag worden gereden, komen er vaak auto's aanscheuren met een beduidend hogere snelheid. Al meermalen heb ik gevraagd of het wachten is op de eerste aanrijding op dit kruispunt. Met name wanneer kinderen uit school komen en met een flinke snelheid de Seelbeekweg afrijden is het een uitermate gevaarlijke situatie.

Na afloop van de rondwandeling waren we even bijeen in de Valkenier, waar ook nog gelegenheid werd geboden om vragen te stellen. Hartelijk dank gemeente voor deze mogelijkheid, hartelijk dank eigenaars van de Valkenier voor het bieden van deze gelegenheid. (Mag van mij vaker gebeuren). Tijdens deze gelegenheid werd ook nog even ingegaan op de slechte bereikbaarheid van Heveadorp met mobiel telefoonverkeer. Zelf heb ik daar ook last van. In het bezit van twee mobieltjes met KPN en Orange als providers is mobiel bellen hiermee vanuit ons huis niet mogelijk. Normaal gebeurt dat niet, want dan maken we gebruik van onze standaard KPN aansluiting, maar als omstandigheden het noodzakelijk maken om van mobiel bellen gebruik te maken is dat erg lastig. Achter in de tuin wil het nog wel eens lukken, maar dat is met de huidige weersgesteldheid niet echt plezierig.

Het is ook lastig voor een servicemonteur die vanuit ons huis contact wil maken met zijn werkgever. Verbinding is moeilijk en valt vaak geheel weg. Ik ben benieuwd of daar nog gevolg aan zal worden gegeven.

Voor de gebiedsagent heb ik nog wel een vraag die wellicht via het Heveaantje kan worden beantwoord, "Als ik de Middenlaan uitrijd, heb ik dan wel of geen voorrang op verkeer dat uit Doorwerth de bult af komt racen?" Naar mijn mening is dit aan te merken als een kruising van gelijkwaardige wegen omdat er

ter plaatse geen duidelijke doorgang van een trottoir of iets dergelijks is. Dit houdt dan in dat ik voorrang heb. Omdat het antwoord niet alleen voor mij belangrijk is graag uw reactie via het Heveaantje.

Vanachter mijn PC wens ik alle Heveanen heel plezierige feestdagen. Een goede jaarwisseling, een voorspoedig en een gelukkig 2004 in een veilig en prachtig Heveadorp!

Jaap Bunschoten

Van mijn zoon kreeg ik het verzoek om de volgende oproep te plaatsen in het Heveaantje:

Te koop een bench (kooi), afmetingen 90 X 65 cm met een gegalvaniseerde bodem. Deze bench is zo goed als nieuw en is gebruikt door iemand die daar gedurende enige maanden de hond in wilde huisvesten. Omdat de hond een ander tehuis heeft gekregen, wordt deze bench niet langer gebruikt. Voor de prijs van € 50.- zou die dan door een belangstellende bij mij kunnen worden afgehaald. Via het nummer 3335752 kan nadere informatie worden verkregen.

Jaap Bunschoten

Oproep:
Hallo, wij zijn Fabian en Tim en wonen in Heveadorp. We gaan naar de Paasbergschool in Oosterbeek. Wie wil ons één of twee keer per week, tegen betaling, van school ophalen en naar huis brengen? Ons telefoonnummer is 3340245.
Groeten,

Fabian en Tim

Oproep---Oproep---Oproep---Oproep---Oproep---Oproep---Oproep

Zoals u hebt kunnen lezen is er op 10 januari 2004 de bekende
'nieuwjaarsborrel' in de Valkenier.

Nu ben ik opzoek naar creatieve Heveaanen die het leuk vinden om de borrel op te fleuren door het tentoonstellen van hun kunstwerken.
Het is altijd leuk om te zien wat voor creativiteit zich onder de Heveanen bevindt.

Kunt u schilderen, tekenen, boetseren, haken of heeft u een andere creatieve hobby die u wilt laten zien aan andere Heveanen,
dan kunt u contact opnemen met Diana Meijer tel: 3334380
(Gaarne voor 31 december aanmelden i.v.m ruimte reservering)

Oproep---Oproep---Oproep---Oproep---Oproep---Oproep---Oproep

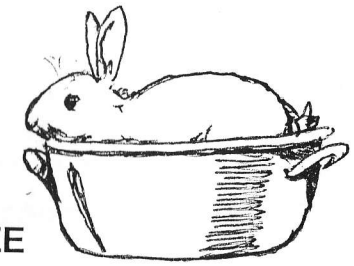

Recept:
KONIJN OP SCHOTSE WIJZE

Het jachtseizoen is weer geopend. Alle voor- en tegenstanders van de jacht kunnen weer met elkaar aan de slag. Maar het is ook weer de tijd van het jaar om weer eens wat anders op tafel te zetten dan de alledaagse pot. Ik heb dit jaar op een warme nazomerdag in een Schots uniform rondgereden op de motor, jawel in een kilt. Ik begrijp nu best dat Schotten in een kilt lopen. Met 28 graden celsius was het een verademing, vooral op de motor. Het leek me dus wel aardig om een recept met een Schots tintje te presenteren. Een tip voor lezers die zelf een konijn hebben en dit recept helemaal niet zien zitten: KONIJNEHOK OP SLOT!

Bereidingstijd: 1 uur en 10 minuten à 1 uur en 20 minuten

Benodigdheden voor 4 personen:

- 1 kg panklaar konijn in stukken, niet dat van de buren maar gewoon van de poelier of zo.
- Peper uit de molen, zout, 80 gram boter
- 100 g zeer fijngesnipperd vet spek
- 1 grote zeer fijngesnipperde ui
- 100 g zeer fijn gesnipperde worteltjes
- 100 g in snippers gesneden stengels bleekselderij
- 1 eetlepel kerrie, 4 eetlepels bloem, 1 theelepel paprikapoeder
- 1 kruiden- of tomatenbouillontablet, worcestersaus

Bereiding:
Was en droog de stukken konijn en bestrooi ze met peper en zout. Smelt 20 gram boter en bak daarin het spek langzaam uit, fruit pas dan de uien even mee. Schep de spek- en uisnippers uit de pan, voeg de rest van de boter toe en bak daarin het

konijn aan alle kanten mooi van kleur. Doe de spek- en uisnippers weer in de pan met de wortel en bleekselderij. Dek de pan af en laat de inhoud op de laaggedraaide vlam of plaat 8-10 minuten gaar sudderen.
Schenk 4 dl kokend water langs de rand in de pan en laat het geheel ruim 30 minuten stoven.
Roer van de kerrie, de bloem, het paprikapoeder en 2 dl water een glad papje. Doe het bouillontablet in de pan en bind, zodra de vloeistof in de pan kookt, deze met het papje.
Draai de warmtebron laag: controleer na 8-10 minuten of het vlees gaar is.
Proef de saus en voeg naar smaak worcestersaus, peper of zout toe.
Als alles mooi gaar is schept men das kaninchen uit de pan, legt het op een schaal en schept de saus er overheen. Aan te bevelen met een goed glas rode wijn.

Uiteraard serveren onder het genot van doedelzakmuziek.

Have a nice dinner,
Ramon Berlauwt

Dagje Openluchtmuseum

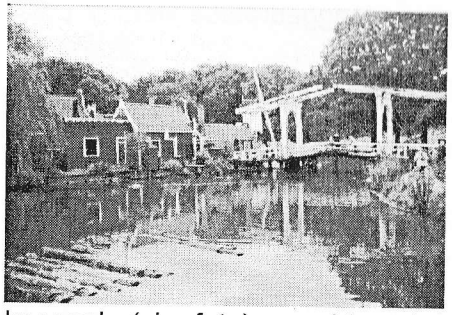

Alle huurders die meer dan 30 jaar via Vivare een huis huren, werden uitgenodigd om naar het Openluchtmuseum te komen. We werden daar leuk ontvangen en kregen een heuse knapzak (zie foto) gevuld met broodjes en drinken. Daarna hebben we uren rondgelopen en veel gezien. Als afscheid kregen we nog een leuke theedoek.

Het was een heel fijne dag. Het is zo dichtbij, maar ik was er pas één keer geweest.

Cobi van der Molen

Op bezoek bij een vrijwilligster

Op 27 november jl. was er op het gemeentehuis in Oosterbeek een borrel voor alle vrijwiligers van onze gemeente. Een aantal van de vrijwilligers werd extra in het zonnetje gezet tijdens deze bijeenkomst. Wij vinden het vermeldingswaardig, dat er onder deze mensen zich vier Heveanen bevonden. Dat waren Joke van der Laan (Poort van Doorwerth), Ineke Jansen (RK-parochie), Teije Koning (Gehandicapten Organisatie), Marianne van der Meijs (Vluchtelingenwerk). Allen gefeliciteerd!

In dit krantje willen wij ook iemand in het zonnetje zetten, en wel Mien van der Lint. De dierenambulance, die geregeld door ons dorp rijdt, is voor velen al een vertrouwd beeld. Gelukkig is dat niet omdat er zoveel dieren moeten worden opgehaald, maar omdat Mien als vrijwilligster voor de dierenambulance werkt.

Mien woont sinds zes jaar (met heel veel plezier!) in Heveadorp. Hiervoor heeft zij 25 jaar op het terrein van de BIO Kinderevalidatie, later Groot Klimmendaal gewoond. Zij werkte daar gedurende dertig jaar bij de manege annex kinderboerderij. Tegenwoordig is zij stagedocent bij de instructeursopleiding paardrijden voor mensen met een beperking. Daarnaast is zij sinds drie jaar chauffeur van de dierenambulance. Geboren op een boerderij, heeft zij haar hele leven vooral met paarden, maar ook met allerlei andere dieren te maken gehad. Dus toen zij tijd over had voor vrijwilligerswerk, was voor haar de dierenambulance een voor de hand liggende keus. Als zij vroeger van Groot Klimmendaal naar Heveadorp reed, zag zij de ambulance vaak aan de Wolfhezerweg staan, want daar woont een andere vrijwilliger. Drie jaar geleden moest zij om gezondheidsredenen met haar toenmalige werk stoppen en heeft zij contact met de stichting Dierenambulance opgenomen. Daar zitten zij altijd, zeker om mensen met haar ervaring, te springen, dus na een korte inwerkperiode kon zij aan de slag. Haar ritten betreffen o.a. gevonden en soms ook nog gewonde dieren. Dit zijn voornamelijk honden en katten,

maar ook allerlei vogels, egels, eekhoorns en zelfs reptielen behoren tot de passagiers van de ambulance. Loslopende dieren worden in principe niet gevangen, want dan ben je nooit klaar. Alleen als er een melding komt uit de regio tussen Oosterbeek en Rhenen, over een gevonden dier of een dier in nood, dan rukt de ambulance uit. Gevonden katten en honden worden naar Dierentehuis de Wagenrenk in Bennekom of naar Rhenen gebracht en gewonde dieren naar een dienstdoende dierenarts. De kosten voor dieren, die door niemand worden opgehaald, worden door de Dierenbescherming betaald. In opdracht van de Dierenbescherming worden wilde katten en verwaarloosde dieren gevangen. Het wild valt trouwens onder de verantwoordelijkheid van de boswachter en de politie. Deze zomer waren er veel ritten naar de faunaopvang, omdat er nogal wat jonge postduiven door de hitte waren bevangen.

Wist u trouwens dat de dierenambulance ook door particulieren, tegen betaling uiteraard, kan worden ingeschakeld voor het vervoer naar de dierenarts, trimsalon of dierenpension?
Ook een vaak terugkerende rit gaat richting het laboratorium van Ziekenhuis Rijnstate, dit betreft de zogenaamde bloedritten. Dan wordt er bloed voor onderzoek weggebracht,voor dierenartsen uit de regio.

Van een vrijwilliger bij de dierenambulance wordt verwacht, dat hij of zij minimaal een dagdeel, dat wil zeggen vier uur, beschikbaar is. Een dieren EHBO-diploma is een pré, maar niet noodzakelijk. Overdag wordt er vooral vanuit de melding, aan de Sportlaan 12 in Heelsum, gewerkt. Na 17.00 uur wordt de telefoon naar een mobiele telefoon doorgeschakeld en kan er vanuit huis gewerkt worden. Na 22.00 uur wordt er alleen voor noodgevallen uitgerukt. De dierenambulance wordt gesubsidieerd door de gemeentes Renkum en Wageningen en er zijn allerlei sponsors. De donateurs vervullen uiteraard ook een belangrijke rol in het geheel! Hoe u donateur/vrijwilliger wordt, ziet u aan het eind van dit verhaal.

Tot slot vertelt Mien over een van haar vreemdste ritten. Vorig jaar was er een wolhandkrabben-explosie. In een woonwijk in Renkum werden deze exotische dieren gesignaleerd. Sinds 100 jaar komen wolhandkrabben in Nederland met name in de uiterwaarden.voor. In hun paartijd wandelen zij om onduidelijke redenen richting bebouwde kom. Door hun afmeting jagen zij veel schrik aan, dus u bent gewaarschuwd! Dit soort dieren wordt overigens naar de dierentuin gebracht.

Karin Koppeschaar

DONATEUR/VRIJWILLIGER

De stichting Dierenambulance Zuid-West Veluwe is afhankelijk van ritgelden en donaties. De kosten van de ambulance-bus (brandstof, onderhoud, verzekering) worden betaald van de ritgelden; de giften en donaties zijn bestemd voor de vaste lasten, zoals communicatiekosten (telefoon, mobilofoon), de huur van het pand en gas, water en electra, terwijl de opbrengst van de collectes voor speciale uitgaven proberen te bewaren.

Met de ritgelden gaat het prima, maar we zouden er graag veel meer donateurs bij willen hebben. Dit betekent immers een zekerheid van vaste inkomsten!

Ook zoeken wij nog steeds dierenvrienden, die chauffeur-bijrijder bij de Dierenambulance willen worden. Je moet dan 21 jaar of ouder zijn.
Dus, laat het ook je familie en kennissen weten zodat ze ook onderstaande bon kunnen invullen en opsturen naar: VAN INGENWEG 71 6871 EN te RENKUM **of direct hun bijdrage over kunnen maken op onderstaande rekeningnummers.**

AANMELDINGSKAART

O Ja, ik word **donateur/jeugddonateur** van de Dierenambulance Zuid-West Veluwe en maak ..... euro (min. 9,50/7,-) over op:
postgirorekening 5446933 / bankrekening 53.98.06.773

O ik wacht op een acceptgiro
O ik wil een periodieke-overschrijvingskaart
O ik wil **vrijwilliger** worden en wacht op een telefonische afspraak met de personeelsconsulent

Naam :.....
Adres :.....
Postcode/Plaats :.....
Telefoonnummer :.....
Leeftijd :.....

STICHTING HUVOR.

Stichting Huvor is een stichting voor Huisdieren voor ouderen gemeente Renkum eo.
In Nederland houden mensen boven de vijfenzestig jaar relatief veel huisdieren.
Als de 65 jarige leeftijd is bereikt neemt de zelfredzaamheid van ouderen geleidelijk af. Dat heeft duidelijk consequenties voor het zelfstandig wonen en het houden van huisdieren.
De stichting HUVOR heeft hierbij de volgende doelstelling:
- ouderen in de gemeente Renkum behulpzaam zijn bij het (be)houden of verkrijgen van een gezelschapsdier;
- (her)plaatsen van daarvoor geschikte gezelschapsdieren bij senioren die dat wensen;
- Al hetgeen daarmee rechtstreeks of zijdelings verband houdt of daartoe bevorderlijk kan zijn, in de ruimste zin des woords.

HUVOR zet zich belangeloos in voor het zo goed mogelijk oplossen van allerlei dierverzorgingsvraagstukken. Onze stichting kan hierbij een goede begeleiding bieden. Denk bijvoorbeeld aan verhuizing van baas en/of dier of eventueel afstand doen van een dier.

HUVOR Kan ook helpen bij het vastleggen van wensen en verplichtingen bij het houden en behouden van dieren middels:
- het maken van afspraken met de zorgverlener die de gedeeltelijk, tijdelijk of definitief zorg voor het huisdier op zich neemt, met daarbij de voorwaarden voor de plaatsing;
- Het maken van afspraken ten behoeve van de oudere die de toekomst van zijn/haar dier veilig wil stellen;
- Opstellen van richtlijnen ten aanzien van de vaststelling welke hond/kat als meest geschikt wordt beoordeeld bij plaatsing;
- Het beschikbaar stellen van een codicil/wilsbeschikking.

Wilt u meer informatie neemt u dan contact op met: Mevrouw C. Veelenturf-Vocks/ Projectbegeleider 026-4822103.

Motorongeluk

Door een niet nader te noemen heer uit de Noorderlaan is aan diverse mensen het verhaal verteld van een locale mortorrijder die een Zeer Ernstig en ook Onaangenaam Aflopend Ongeluk zou hebben gehad.

Sommige mensen hadden de indruk dat ondergetekende dat zou zijn en dat een en ander zeer recent gebeurd zou zijn. Hier kwam ik toevallig achter toen ik Cobi van der Molen tegenkwam in de Doorwerthse buurtsuper. Heel verbaasd keek ze me aan vanuit een andere kassarij. Zo verbaasd, dat ik dacht iets essentieels te hebben vergeten aan te trekken voor ik boodschappen ging doen. Een korte optische inspectie langs het lichaam leverde geen verrassingen op. Dus, na het afrekenen, de voor de hand liggende vraag:
"Zeg Cobi, wattisser? Je kijkt zo verbaasd?"
"Lig jij niet in 't zaikinhoes (ziekenhuis voor niet Groningers) met allerhande gebroken botten? Volgens ..... was een bekende motorrijder met een grote motor met koffers en zo verongelukt, en toen dachten wij aan jou!"

Omdat ik echter in blakend gezondheid verkeer, moest het iemand anders zijn. Bij het aanhoren van de bij de ongelukkige vastgestelde kwetsuren werd me duidelijk, dat het John van Mildert (van Carla) moest zijn, die meer dan een jaar geleden een ongeval heeft gehad. De heer ..... uit de Noorderlaan heeft een en ander kennelijk zo levendig verteld, dat daardoor flinke verwarring ontstond.

Hopelijk heb ik hiermee de zaken weer in de juiste proporties gezet. Bedankt voor jullie bezorgdheid en John, heel veel sterkte toegewenst de komende tijd, ik hoorde onlangs dat je nog niet van de ellende af bent.

Dick Kelderman

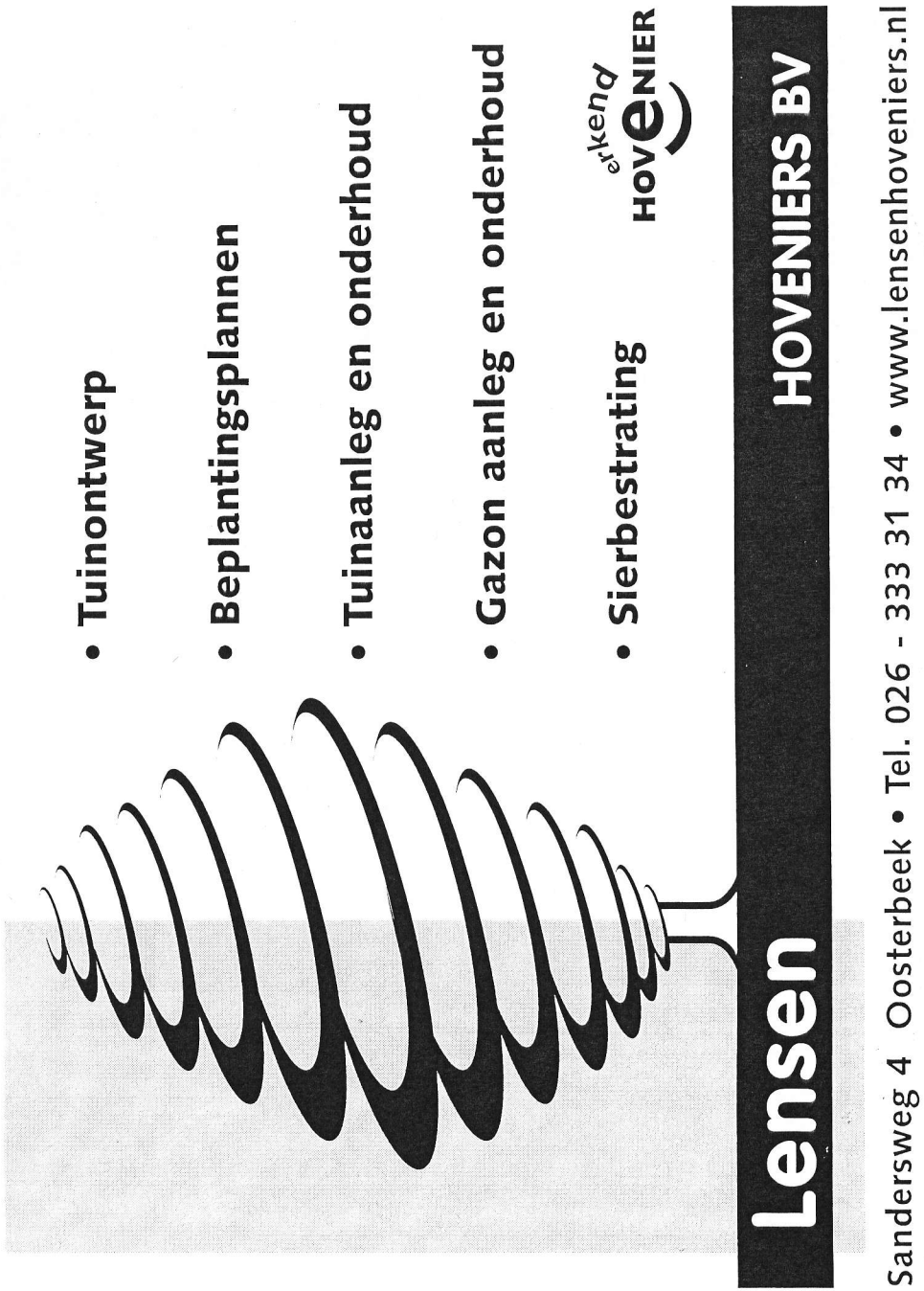

de puzzel- en spelletjes hoek

2004

Fijne feestdagen en een geweldig

Welk dier is dit?
Verbind de punten van 1 t/m 36 met elkaar, dan kom je het te weten.

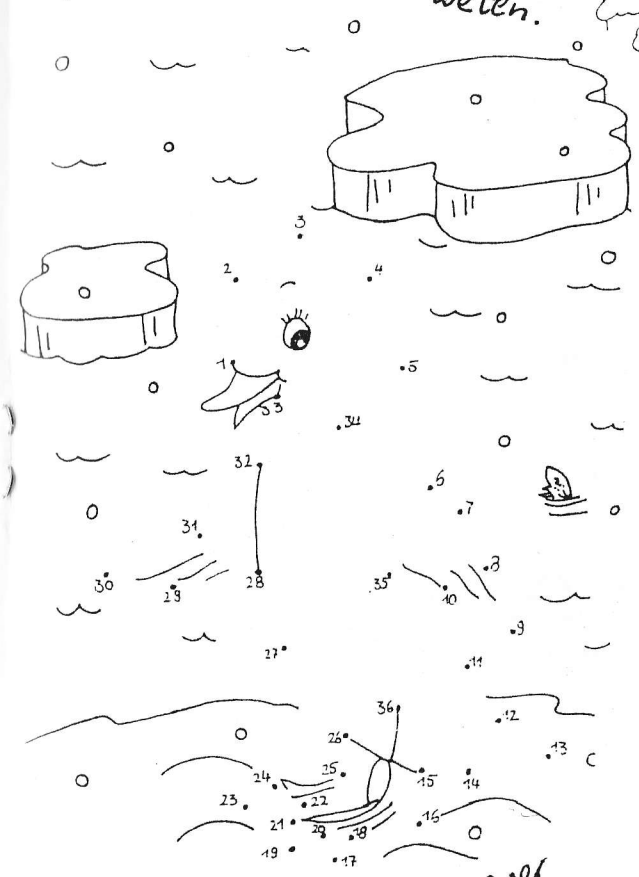

Deze kerstbomen mag je zelf versieren met mooie kerstballen slingers enz.

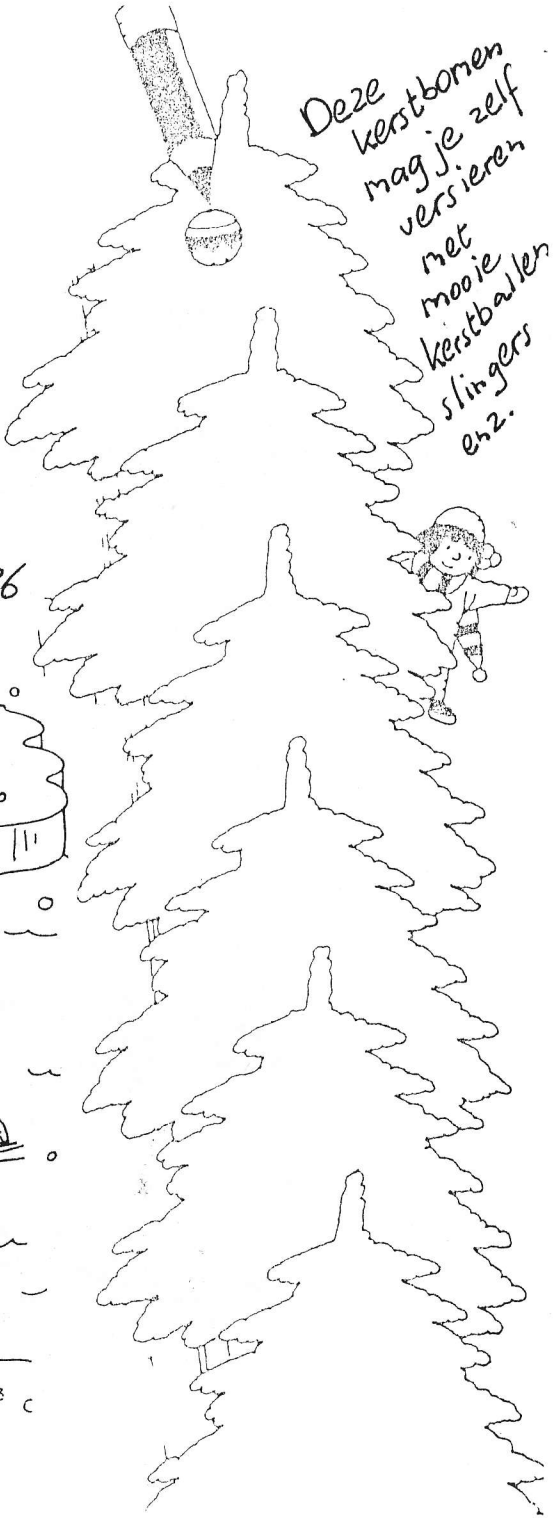

Autocentrum

PETER BOEKHORST v.o.f.

Autoschade en onderhoudsbedrijf
tevens levering van nieuwe- en
gebruikte auto's

FOCWA

BOVAG

Tel: 026 - 33 404 69

b.g.g.: 0318 - 51 00 11
Fax: 026 - 33 4 1001
Autotel: 06-52943100

Klingelbeekseweg 54 b
6862 VT Oosterbeek

Wij zijn gespecialiseerd in alle soorten autoschadeherstellingen. Hierbij maken wij gebruik van een spuit/droogcabine en Sikkens autolakken. Alle kleuren worden door ons zelf gemaakt. Bij reparatie gratis leenauto en teruggaaf van eigen risico bij eigen schuld.

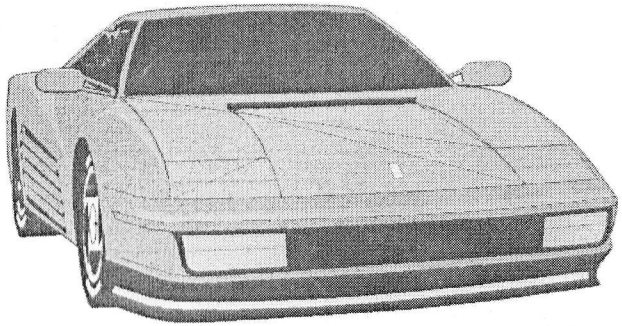

Sinterklaas in Heveadorp

Op 29 november kwam Sint Nicolaas langs bij de Valkenier, waar de kleintjes van Heveadorp hun schoen hadden mogen zetten. Richard van Oosterwijk maakte de volgende foto´s.

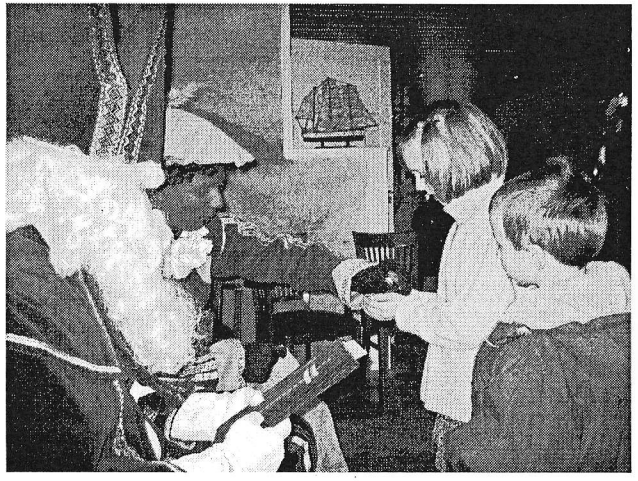

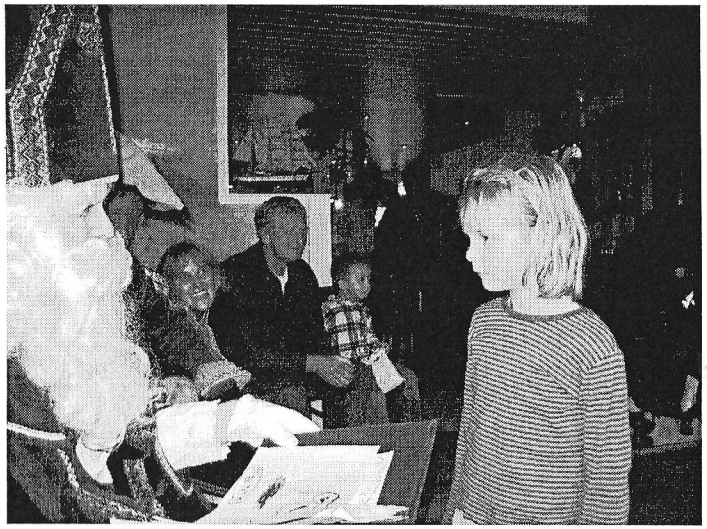

LICHTJESFEEST HEVEADORP 2003

Ook dit jaar roept de activiteitencommissie u op om uw huis weer prachtig te versieren en te verlichten in de donkere dagen voor kerst. (Ook met kaarsverlichting gooit u hoge ogen naar een eretitel!!!!)

Op **woensdag 17 december** wordt er **een avondwandeling** georganiseerd langs alle mooi verlichte plekjes van het dorp. Natuurlijk worden er weer prijzen uitgereikt voor het mooiste en het origineelste huis. Dit gebeurt door een zeer vakkundige jury: alle deelnemende lopers!!!

Zullen de bewoners van Middenlaan 39 en Noorderlaan 14 hun eretitel behouden??? Dat is aan u op 17 december !!

Om 19.00 uur verzamelen we op het Heveaveld en na de wandeling kunnen we om 19.45 uur nog even gezellig na praten met warme chocomel en glühwijn bij de vuurkorven.

Laten we er met elkaar een prachtige decembermaand van maken!

Tot 17 december.
de activiteitencommissie

De jaarlijkse Nieuwjaarsreceptie bij de Valkenier vindt in 2004 plaats op 10 januari van 15.00 tot 17.00 uur. Wij hopen op een goede opkomst. (zie ook de oproep van Diana Meijer)

Vooraankondiging ALV Bewonersvereniging

De algemene ledenvergadering van de Bewonersvereniging Heveadorp zal plaatsvinden op maandag 16 februari 2004 in de Ontmoetingskerk te Doorwerth, aanvang ± 19.45 uur.

Het bestuur zorgt ieder jaar voor een thema dat aansluit bij het wonen in Heveadorp. Heeft u voor de komende vergadering een idee? Geeft u dat dan uiterlijk 10 januari 2004 (op de **nieuwjaarsborrel**) door aan de secretaris,
Ingrid van der Maat, Centrumlaan 2, tel. 3336478.

Slachthuis Heveadorp

Onlangs vond ik op een rommelmarkt een drietal foto's van het slachthuis te Heveadorp (nu Valckeniershof). Bij mijn weten zijn er niet veel foto´s van gepubliceerd. Het slachthuis werd in 1928 gebouwd en in 1929 in gebruik genomen.

Op de foto's ziet u achtereenvolgens:
Het terrein van het slachthuis wordt voorzien van bestrating. De bebouwing is zo goed als gereed.
Slachthuis is in zijn geheel gereed (let op de mooie auto's links op de foto). Tot aan de bouw van de Valckeniershof is het qua aanzicht bijna ongewijzigs gebleven.
Voltallig personeel voor het slachtgebouw in 1929.

Van foto 2 heb ik voor de liefhebbers twee extra exemplaren. De afmeting van de foto is ca. 19 X 24 cm. Geïnteresseerden kunnen mij een kaartje sturen. Bij meerdere inzendingen zal mijn kleinzoon van twee (die kent toch niemand in Heveadorp en is dus zeer objectief) er een kaartje uittrekken. Er zijn verder geen kosten aan de foto verbonden.

Ramon Berlauwt, Hartenweg 8, 6861 CM Oosterbeek

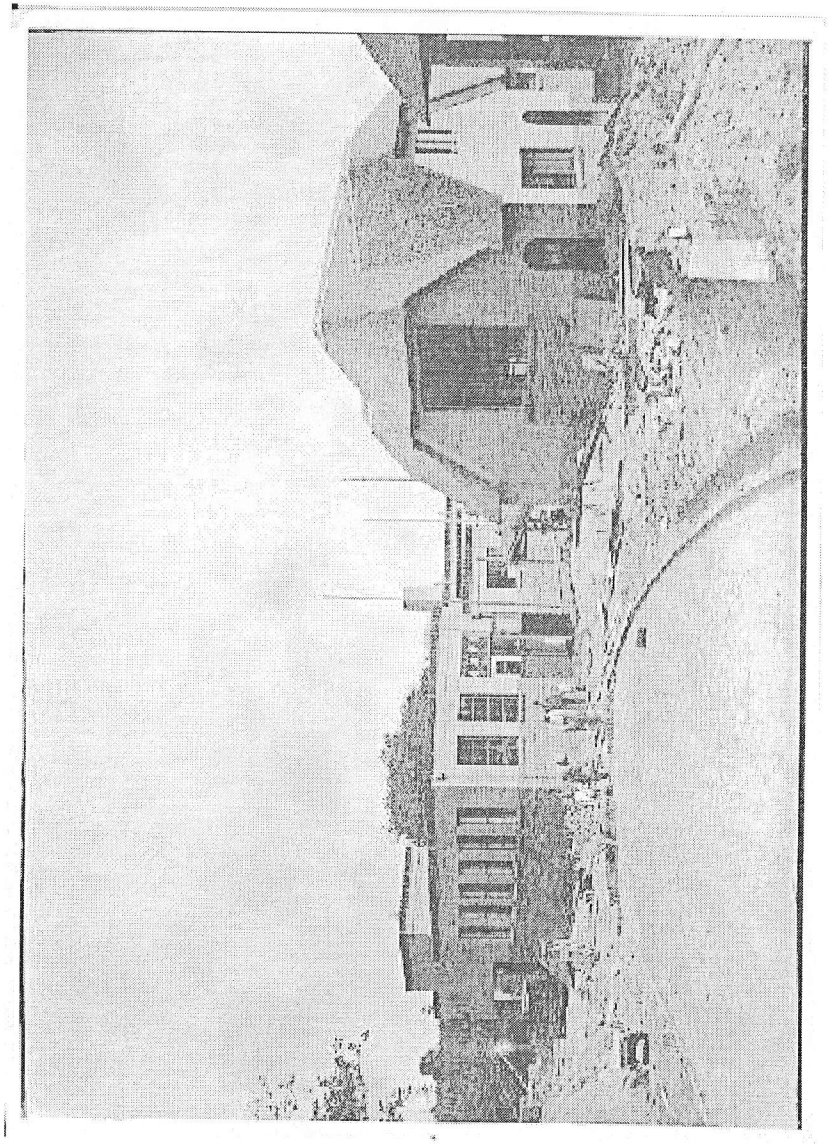

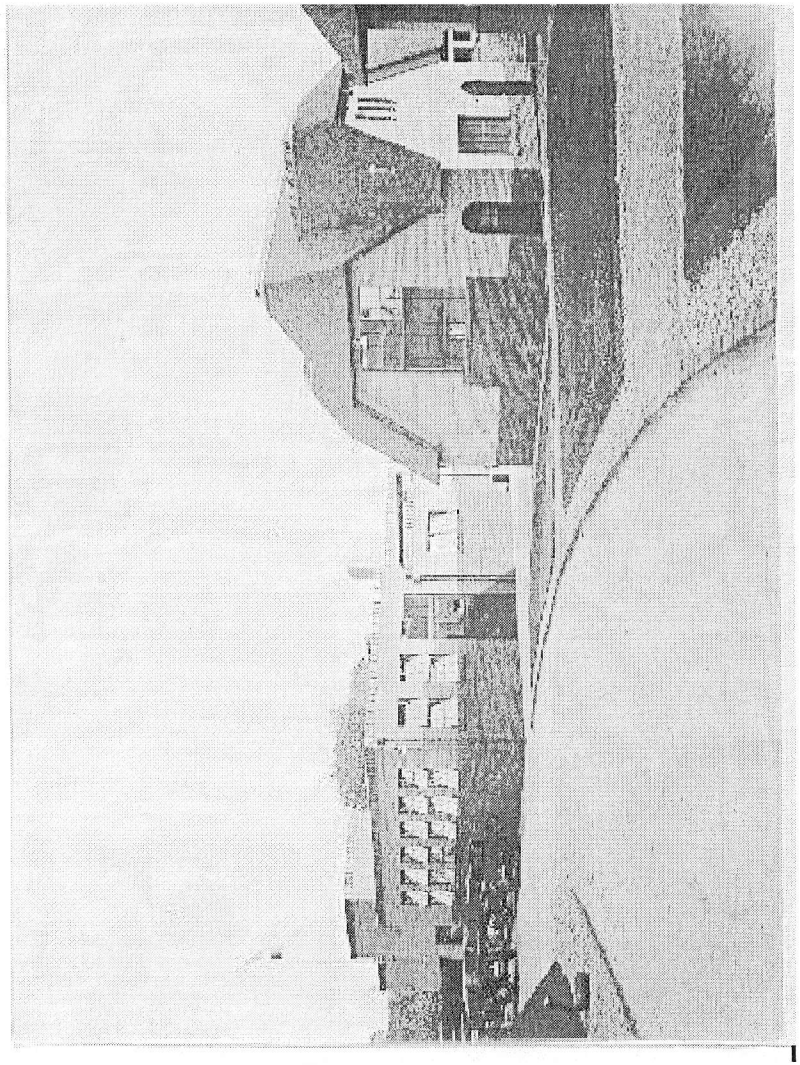

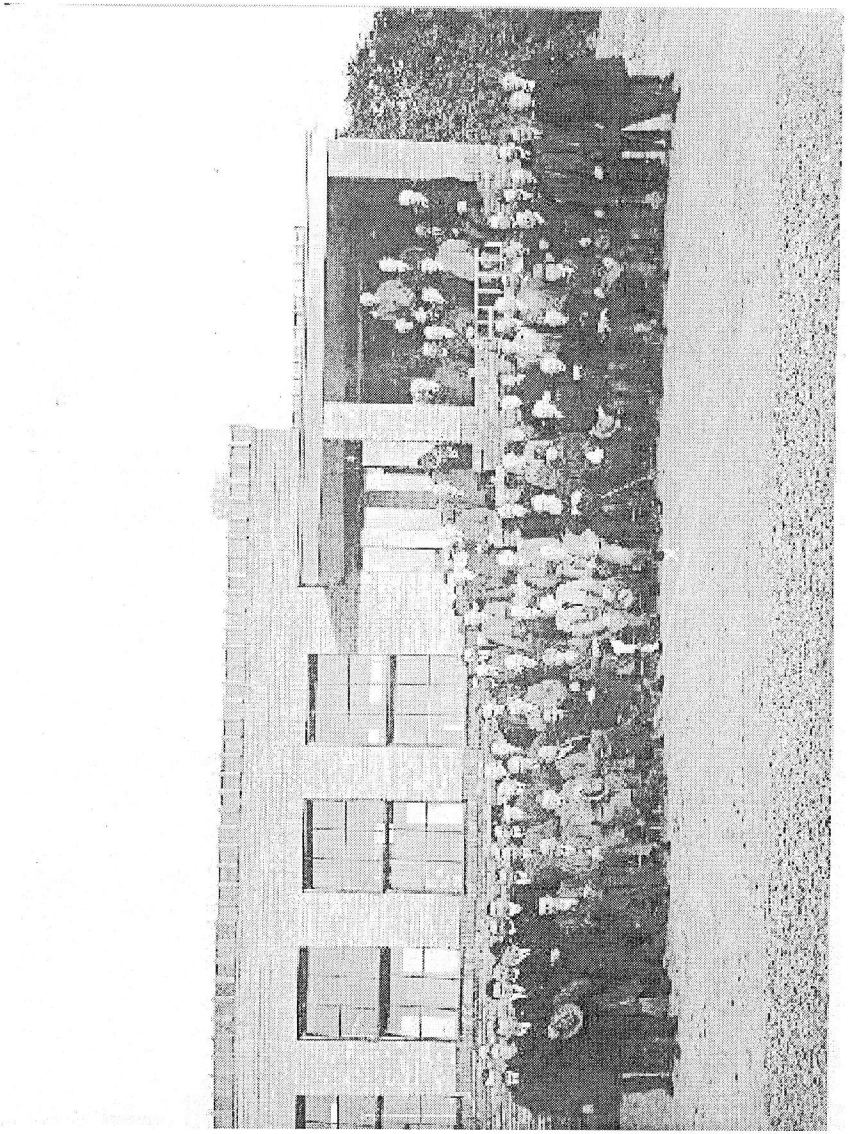

wijn- en gedistilleerdhandel

GALL & GALL

eug. goossens

Utrechtseweg 134 OOSTERBEEK 026 - 3332218

SUPER DE BOER

Mozartlaan 66

6865 GC Doorwerth

SUPER DE BOER

ALTIJD OP ZOEK NAAR HET BESTE

Erken optiek

Weverstraat 13
6862 DJ Oosterbeek
Telefoon 026 - 333 35 35

Herenstraat 25
3911 JB Rhenen
Telefoon 0317 - 61 64 02

Baby Bulletin

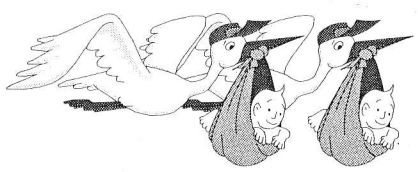

Wij willen jullie vertellen dat onze grootste wens is uitgekomen.

Op 14 november 2003 zijn

Zosja & Anila

Petronella Maria

geboren

Dick, Marja en Tim van den Berg
Ir. Munterlaan 43
6865 TC Heveadorp

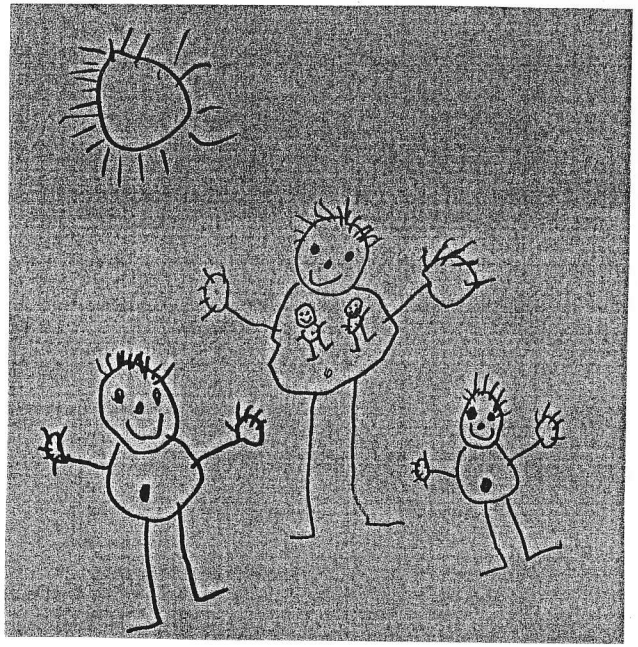

Abraham op een kameel

We hebben er een Abraham bij in het dorp. Richard Vacquier Droop is 50 jaar geworden. Hij werd verrast met een rit op een echte kameel.

Richard, nog vele jaren in gezondheid toegewenst!

Cobi van der Molen

Van het BPTH (Buurt Preventie Team Heveadorp)

In het vorige Heveaantje trof u een 'groene meldingskaart' aan die u kunt gebruiken om (verdachte) zaken te melden aan ons of de politie.

Op werkdagen kunt u zich rechtstreeks tot uw gebiedsagent, Anne Hoogkamp, op het bureau Doorwerth wenden, ook kunt u bij ons terecht.

De 'registratiekoffer' is nog steeds gratis te lenen via Sybe Meijer (3334380), hiermee kunt u uw kostbare en niet-kostbare spullen eenvoudig merken, zodat ze voor een mogelijke dief minder interessant zijn en anders de herkomst eenvoudig te herleiden valt.

Mobiele perikelen
In de eerste plaats wil ik iedereen bedanken voor de reacties die ik heb ontvangen naar aanleiding van de ontvangst-problemen in ons dorp.

De gebeurtenissen tot nu toe:
Snel na het verschijnen van het artikel in de *Gelderlander* werd ik gebeld door Vodafone, hier was iemand die graag ons probleem ter harte wilde nemen en met ons in gesprek wilde.
Vodafone wil er wat aan doen, in eerste instantie wil men dit in samenwerking doen met alle andere aanbieders. Vodafone zal de mast plaatsen. Maar voordat men wat kan doen zijn een locatie en de nodige vergunningen nodig, en niet te vergeten inspraakrondes voor de inwoners.

Wat betreft de locatie, er zijn een aantal mogelijkheden aan de rand van het dorp, de eerder genoemde Westerbouwing blijkt niet geschikt. U zult dan ook begrijpen dat in een later stadium ook aan de inwoners van ons dorp toestemming gevraagd zal worden met betrekking tot de mogelijke locatie en plaatsing van

een mast (dit is wettelijk verplicht). Uiteraard is ook de gemeente een belangrijke spil in dit verhaal, hier moet de vergunning vandaan komen.

Al met al zal het niet op korte termijn opgelost zijn, we moeten eerder denken aan een periode van een half jaar of mogelijk langer. Maar het probleem is nu bekend bij de mobiele telefoon-aanbieders en bij de gemeente, dus laten we maar hopen op een snelle oplossing voor Heveadorp.
We houden u op de hoogte.

Namens het BPTH,
Sybe Meijer

Wijnkoperij Henri Bloem

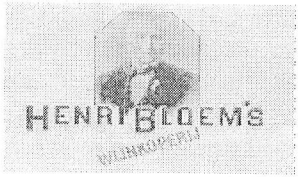

Amsterdamseweg 126, 6814 GJ Arnhem
Tel.: 026 - 4455220 Fax: 026 - 4455085
E-mail: arnhem@henribloem.nl

Voor kwaliteitswijnen vanaf € 3,50.
Parkeergelegenheid voor de deur, maar:
in Heveadorp bezorgen wij gratis bij u thuis.

Van de redactie

Enkele maanden geleden las ik in het dorpskrantje bij mijn ouders een verhaal over een redactievergadering dat mij erg bekend voorkwam. Standaard moest steeds geconstateerd worden dat er weinig of geen bijdragen uit het dorp binnenkwamen tenzij op uitdrukkelijk verzoek en al dan niet (maar meestal wel) met zachte dwang, dat *deadlines** voor de meesten een vaag begrip zijn en en dat de redactie zich tijdens de vergadering weer eens gedwongen zag de invulling van het krantje onderling te verdelen.

Bij het *Heveaantje* is het niet anders en waarschijnlijk ook nooit anders geweest. De redactie is in het afgelopen jaar echter wel drie van haar leden kwijtgeraakt, door verhuizing (Wilma van Bruggen) of gewoon een te druk bestaan (Peter Boltze, Marianne van Woerkom). In alle gevallen is dit begrijpelijk maar te betreuren, niet in de laatste plaats omdat de inhoud nu over nog minder actief betrokkenen dient te worden verdeeld.

Wij willen graag dat ons dorpskrantje blijft bestaan en daar ook best wat energie insteken. Betrokkenheid uit het dorp in de vorm van bijdragen is en blijft echter uitermate welkom, vandaar dat ik toch maar weer een bedelpoging waag. Wellicht heeft u tijdens de kerstperiode tijd en inspiratie, wilt u iets aan het dorp meedelen of vragen, bent u nieuw (maar niet bij ons bekend) en wilt u zich voorstellen, hebt u artikelen te koop of diensten in de aanbieding, kortom, meldt het ons. U kunt e-mailen (ook foto's in JPG bestand) of gewoon ouderwets iets door de brievenbus gooien, diskettes krijgt u natuurlijk terug.

Met bij voorbaat, namens de redactie, hartelijk dank,
Anneke Leenhouts

P.S. de term *deadline* komt uit de Amerikaanse burgeroorlog en een nadere uitleg hiervan past niet echt bij Kerst. Bij blijvend gebrek aan kopij sluit ik een uiteenzetting later echter niet uit.

K.A.N. ACCOUNTANTS

Wij verzorgen voor bedrijven:

- Financiële administraties;
- Salarisadministraties;
- Tussentijdse informatie;
- Jaarrekeningen;
- Alle voorkomende fiscale aangiften

Beginnende ondernemers krijgen bij ons persoonlijke extra begeleiding bij de start van hun onderneming

Dit alles tegen van te voren met u afgesproken vaste ALL-IN tarieven.

Particulieren:

Ook voor u verzorgen wij aangiften inkomstenbelasting en vermogensbelasting.

Cardanuslaan 40, 6865 HK DOORWERTH
Tel.: (026) 339 03 09 Fax: (026) 339 01 29

Loopt 't lekker?

Of knelt de schoen?
Let bij uw aankoop op kwaliteit. Bezoek ons, wij adviseren u vriendelijk, vrijblijvend en vakbekwaam.

"HEDO" Doorwerth. SCHOENEN

Tel. 026-3333120
- Lederwaren
- Kousen / panty's
- Schoenmakerij

PARKEREN VOOR DE DEUR. MAANDAG GESLOTEN. VRIJDAG KOOPAVOND 20.00 UUR.

We zijn net zo thuis in de buurt als u

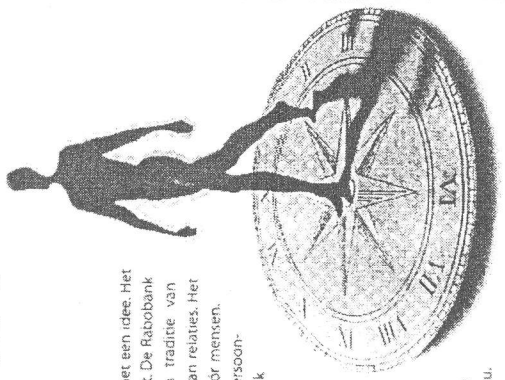

De Rabobank is een bank met een idee. Het idee dat je samen sterk bent. De Rabobank heeft als geen ander een traditie van samenwerken en bouwen aan relaties. Het is een bank van mensen voor mensen. Dat merkt u al snel in het persoonlijke contact. Elke Rabobank staat midden in de samenleving. Daarom zijn we vaak betrokken bij activiteiten in het bedrijfsleven, verenigingen en scholen. We weten wat er leeft, ook als het niet om bankzaken gaat. Kortom, we zijn een bank die net zo thuis is in de buurt als u.

Rabobank

Snel je rijbewijs!

dan naar:

Autorijschool

TON VISSER

Schefferlaan 12
Heveadorp
Tel: 026 – 3341685

* gratis proefles!!

VERWEN UW VOETEN !

van Bommel VAN LIER®
ecco Gabor Lady
Jochie rieker HELIOFORM
RHODE MEPHISTO

VAKMENSEN ADVISEREN U !

„HEDO" A.v.d.Vegte

waldeck pyrmontlaan 10-12 tel. 3333120

DOORWERTH

Schoenmakerij-rackets bespannen-schaatsen.
Parkeren voor de deur - maandags gesloten.